

Política y Gestión Aduanera

Pedimento



Pedimento

- Pedimento:
 - El pedimento es un formato dinámico conformado por bloques, en el cual únicamente se deberán imprimir los bloques correspondientes a la información que deba ser declarada.

Pedimento



Formato Oficial

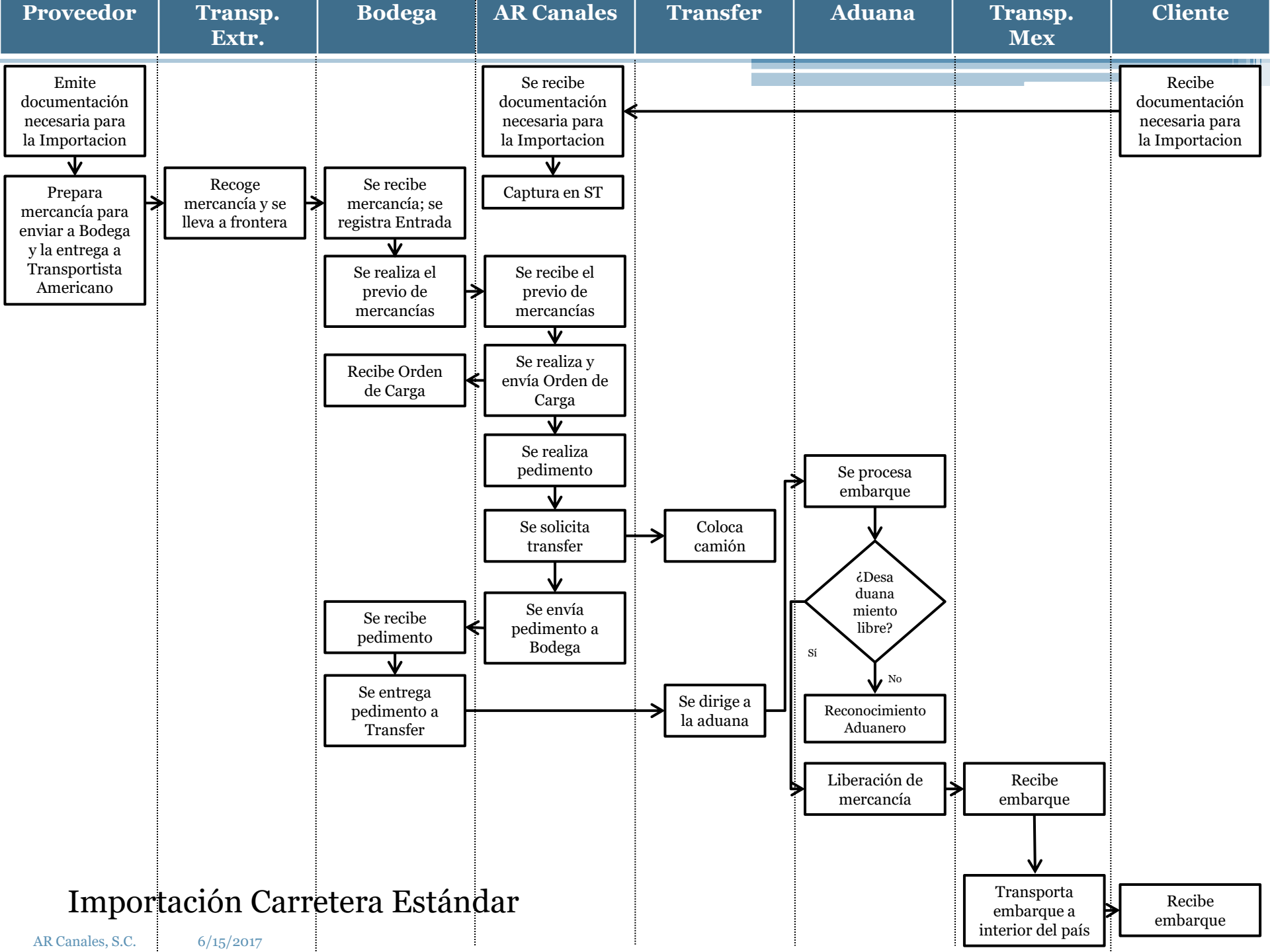

Importación Carretera Estándar

Pedimento

Ejemplo de
Pedimento

Anexo 22

Constitución Política de los Estados Unidos Mexicanos

Ley Aduanera

Reglamento de la Ley Aduanera

Reglas de Carácter General en Materia de Comercio Exterior

Anexos

1 2 3 4 5 ... **22** 23 24 ...

Anexo 22

No.	Nombre del Bloque	Campos
1	<u>Encabezado principal del pedimento</u> Regímenes Aduaneros Valoración Aduanera	38
2	<u>Encabezado para páginas secundarias del pedimento</u>	5
3	<u>Pie de pagina</u> <u>Agente aduanal, apoderado aduanal o de almacén</u>	9
4	<u>Datos del proveedor/comprador</u>	11
5	<u>Datos del destinatario</u> Incoterms	3
6	<u>Datos del transporte y transportista</u>	6
7	<u>Candados</u>	3
8	<u>Guías, manifiestos o conocimientos de embarque</u>	2
9	<u>Contenedores/carro de ferrocarril/numero economico del vehiculo</u>	2
10	<u>Identificadores (nivel pedimento)</u>	4

Anexo 22

No.	Nombre del Bloque	Campos
11	<u>Cuentas aduaneras y cuentas aduaneras de garantía (nivel pedimento)</u>	7
12	<u>Descargos</u>	3
13	<u>Compensaciones</u>	4
14	<u>Documentos que amparan las formas de pago: fianza, cargo a partida presupuestal al gobierno federal, certificados especiales de tesorería publico y privado, declaración para movimiento en cuenta aduanera</u>	7
15	<u>Observaciones (nivel pedimento)</u>	1
16	<u>Partidas</u> Clasificación Arancelaria Certificado de Origen	25
17	<u>Mercancías</u>	2
18	<u>Regulaciones y restricciones no arancelarias</u>	5
19	<u>Identificadores (nivel partida)</u>	4
20	<u>Cuentas aduaneras de garantía (nivel partida)</u>	8

Anexo 22

No.	Nombre del Bloque	Campos
21	<u>Determinacion y/o pago de contribuciones por aplicacion de los articulos 303 TLCAN, 14 de la Decision o 15 del TLCAELC (nivel partida)</u>	1
22	<u>Observaciones a nivel partida</u>	1
23	<u>Rectificaciones</u>	4
24	<u>Diferencias de contribuciones (nivel pedimento)</u>	6
25	<u>Prueba suficiente</u>	3
26	<u>Encabezado para determinacion de contribuciones a nivel partida para pedimentos complementarios al amparo del articulo 303 del TLCAN</u>	13
27	<u>Encabezado para determinacion de contribuciones a nivel partida para pedimentos complementarios al amparo de los articulos 14 de la Decision o 15 del TLCAELC</u>	6
28	<u>Distribución de copias</u>	NA